Créer des groupes:

1. Ouvre l'appli SMART HOME by hornbach dans l'Apple App Store ou dans le Google Play Store ou utilise l'application du navigateur sur www.smarthomebyhornbach.ch.
2. Clique sur le symbole Plus dans le coin en haut à droite et ensuite sur le terme «Groupe».

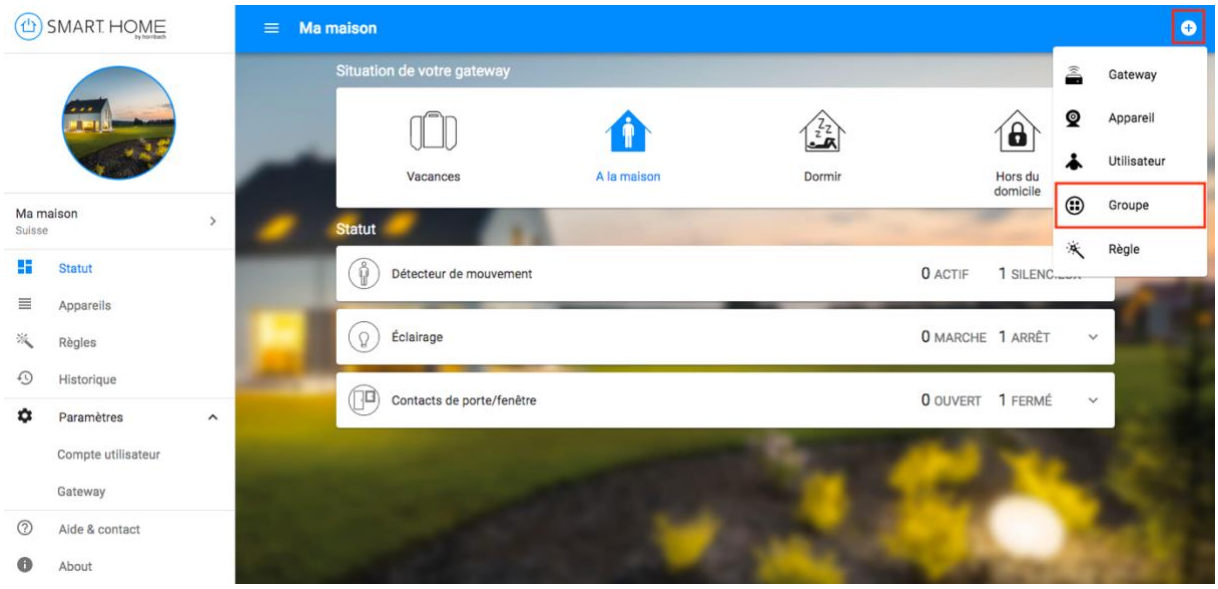

3. Crée maintenant le groupe de ton choix. Tu peux par exemple, regrouper des thermostats pour les contrôler simultanément. Même des groupes mixtes composés de différentes ampoules ou encore des prises connectées sont possibles. Donne aux groupes un nom au choix et sélectionne les appareils à regrouper. Clique ensuite sur «Créer un groupe» ou «Sauvegarder».

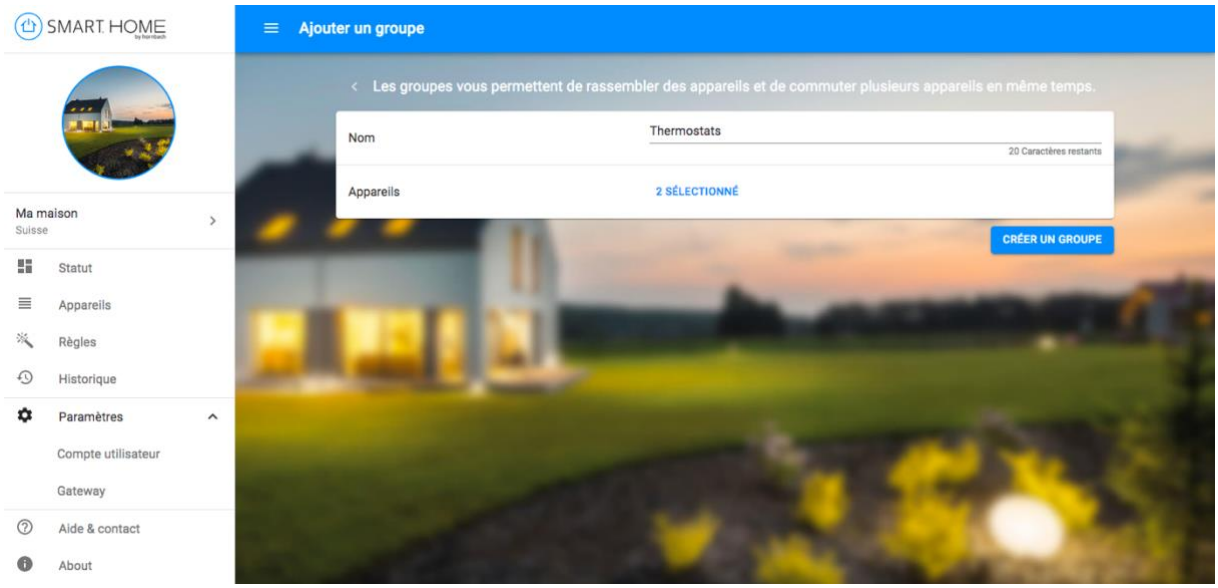

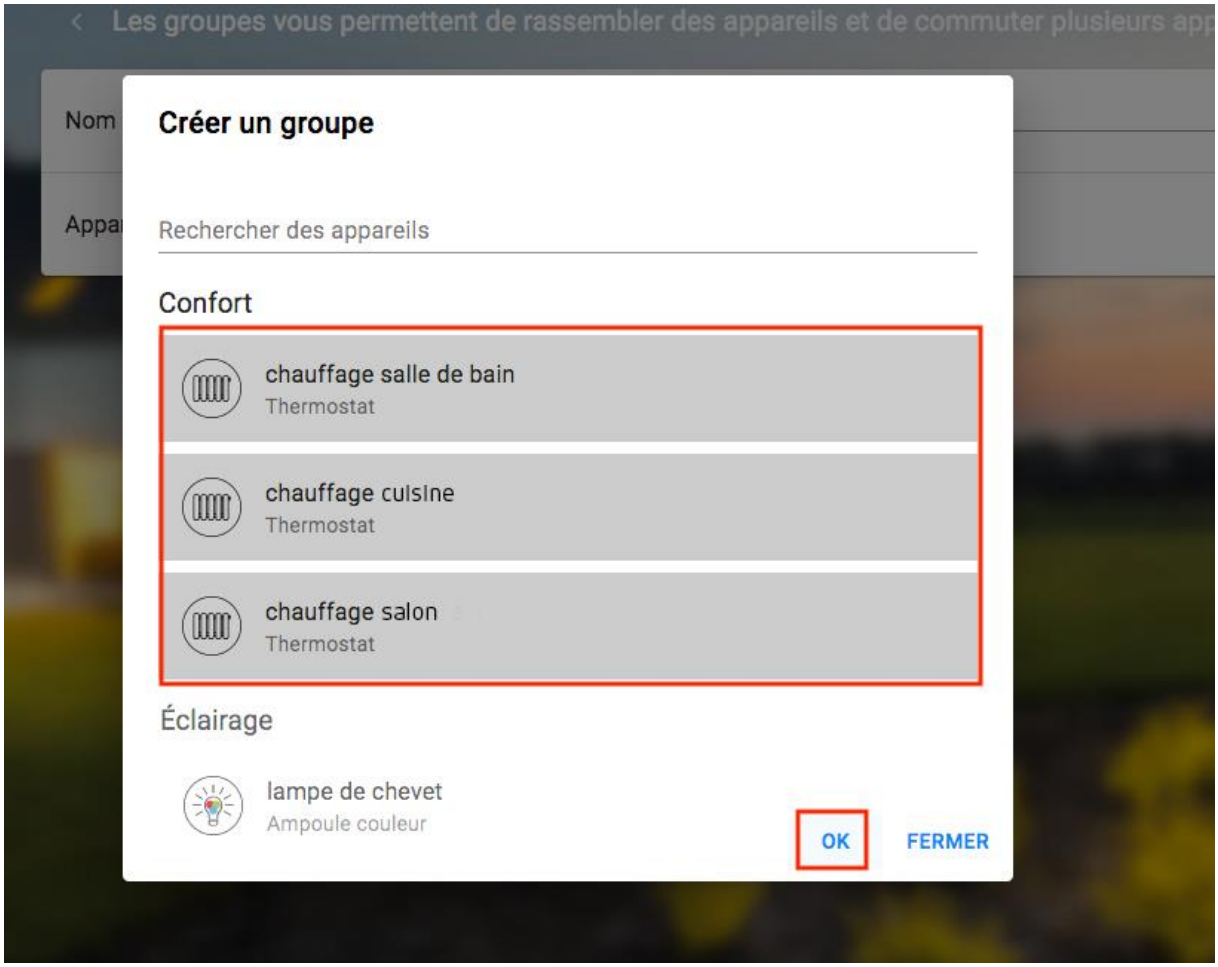
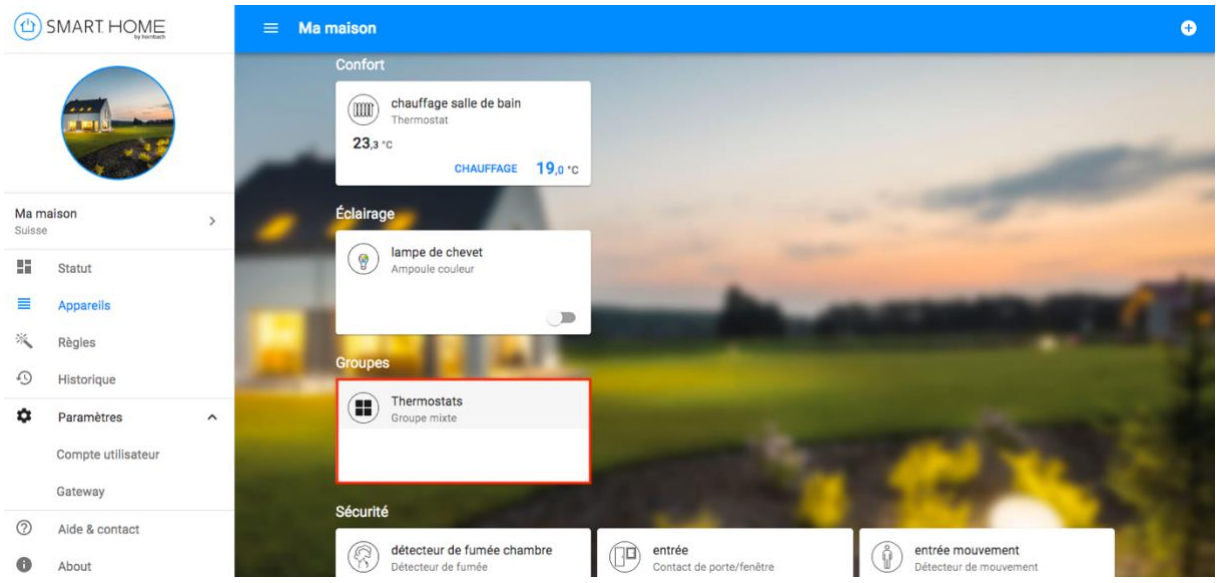
4. Tu trouveras les groupes créés dans l'aperçu des appareils. Le réglage de la température et l'activation / la désactivation des appareils peuvent y être effectués pour l'ensemble du groupe. Dans les détails de l'appareil correspondant, les groupes peuvent être édités, les programmations horaires créées et les règles liées et l'historique peuvent être consultés.